

キム・ボム ファンミーチイングッズアー IN ソウル

2013年6月29日(土)～7月1日(月) 2泊3日

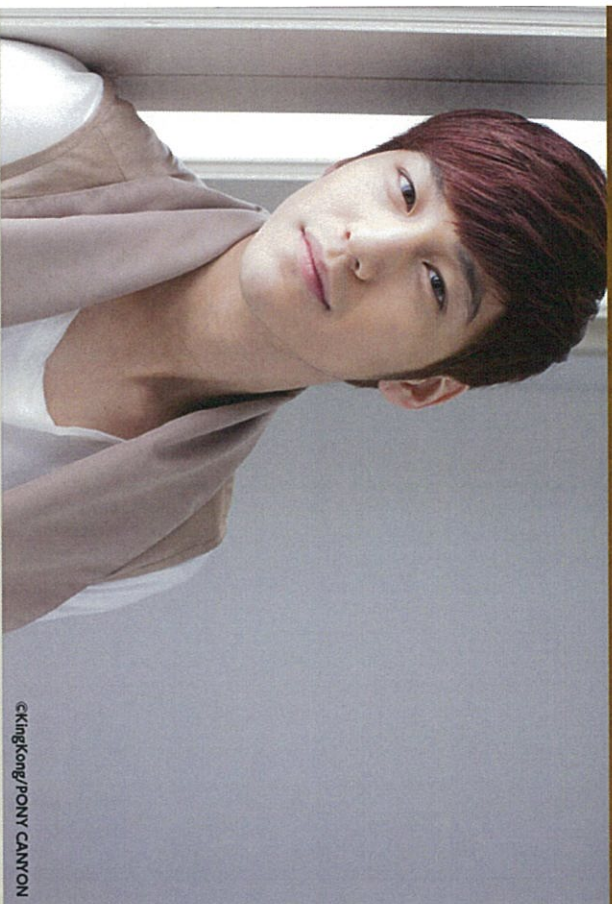

©Klingkong/PONY CANYON

ソウルにてキム・ボムと日本のフアンの皆様とのファンミーチイングッズが決定!

ー ツアーポイントー

- ★ツアー限定ファンミーチイングッズに参加!
- ★キム・ボムとのツーショット記念撮影会!
- ★ツアー限定記念品をプレゼント!

よくある質問はコチラ **グッズ**

イベント企画・実施  旅行企画・実施 **近畿日本ツーリスト**
PONY CANYON

募集要項

募集期間

グッズ先行受付：2013年4月19日(金) 20:00～4月24日(水) 12:00 終了いたしました。

お申込みは抽選にて受付いたします。
お申込み代表者は、ファンクラブ会員の方に限りです。同伴者は非会員(名まで)でもお申込み可能です。
ファンクラブ会員先行募集にて満席となった場合、一般募集は行いませんので予めご了承ください。
ファンクラブ会員の方と非会員の方ではご旅行代金が異なりますので、ご注意ください。
重複でのお申込みは無効とさせていただきますので、ご注意ください。

一般募集(先着)：2013年4月30日(水)20:00～ ※満席となり次第受付終了となります。

※後日、一般販売として発表させていただきます募集であり、ファンクラブ会員に限らず、どなたでもお申込みいただけます。

※お申し込みは先着にて受付いたします。

募集に関するご注意

お申込みは抽選にて受付いたします。(受付＝予約確定ではありません)

一般募集は先着にて受付いたします。(受付＝予約確定ではありません)

ファンクラブ先行受付の申込結果のご案内は4/30(火)まで原則、Eメールにてお申込代表者へ通知いたします。

一般募集の申込結果は、申込締め営業日以降にEメールにてお申込代表者へ通知いたします。

出発ツアーは諸事情により臨時新設される場合もございます。その場合でもお申込み成立後の申込内容変更(コース、名前等全て含む)は全て一旦キャンセル扱いとなり、再度お申込みをしていただきますのでご注意ください。

1回の入力でお申込みいただけるのは、同じお申込み内容(日程・発着地・ホテルクラス・部屋タイプ)ご希望の2名様までです。別々にお申込みいただいた場合は、お仲間であってもファンクラブ・ホテルが別々になる場合がございますので予めご了承ください。

また、2年以上の予約記録を、同一グループ(同一の航空便やホテル、バスでの手配)として手配をご希望いただいた場合でも、座席数や空数、現地での運営上の理由等によりご希望に添えない場合がありますので、予めご了承ください。
発着地の異なるお客様が別々にお申込みいただいた場合、ホテルの部屋を同室にするお約束はできません。

申込注意事項

航空機、及びホテルの指定は出来ません。

手配の関係上、運い時間帯での出発便であっても、早い時間帯での帰国便となる場合がございますので、ご了承の上お申し込みください。

ツアーキャンセル、キャンセル料金は受け付けておりません。

本ツアーに関するお問い合わせは下記ツアー一係でのみ承ります。ファンクラブ、近畿日本ツーリスト各支店等へのお問い合わせはご遠慮ください。

別々にお申込みいただいた場合、お仲間であってもファンクラブ・ホテルが別々になる場合がございますので予めご了承ください。

別発着地ご希望の方への受付はできませんので予めご了承ください。

原則としてツインベッドルームの2人部屋を用意いたしますが、ホテル事情によりダブルベッドルームとなる場合があります。ツインでお申込みいただいた場合でも、ダブルルームにエキストラベットを入れた形で、お部屋をご利用いただく場合がございます。

ツインルームであってもベッドのサイズが異なる場合がございます。(例：ダブルベッド・シングルベッド)

本ツアーでは、お客様へのご連絡は原則、お申込代表者様へのEメールにて行います。お二人でご参加の場合、ご同伴者様へのご連絡をお願いいたします。

ツインでお申込確定後、どちらかがキャンセルとなった場合、ご参加される方の一人部屋利用追加代金を申し受けます。相部屋参加への変更はお受けできません。

禁煙ルーム、喫煙ルームのご要望はお受けできません。

未就学児童のツアー参加はツアーの趣旨によりお断りさせていただきます。身体に障害をお持ちの方はお申込みにお知らせください。

旅行期間

2013年6月29日(土)～7月1日(月) 2泊3日

出発地

羽田・成田・名古屋・関西・福岡

最少催行人員

全ての出発地で60名様

※最少催行人員を下回る場合、催行中止となる場合がございます。

利用予定日本発着航空会社 ※航空会社の指定はできません。

日本航空 (JL)、全日空 (NH)、大韓航空 (KE)、アジア航空 (OZ)、チェジュ航空 (7C)

食事について

朝食の回、昼食の回、夕食1回

この回数に欄内食は含まれません。

添乗員

同行いたしません。現地係員がお世話いたします。

利用予定ホテル ※ホテルの指定はできません。

ホテル三井、リネアホテル、ラマダソウル、エルルイ、ルネホテル、ベストウエスタンプレミア江喃

旅行日程・旅行代金等

旅行日程:2013年6月29日(土)～7月1日(月)2泊3日

日次	都市	時間	交通機関	スケジュール	食事
2013年 6/29(土)	各地 金浦/仁川着	フライト スケジュール参照	航空機 専用車	空路、ソウルへ 専用車でホテルへ ※途中、免税店に立ち寄る場合もございま す。	× × ×
6/30(日)	ソウル滞在	未定		集合まで自由行動。 集合後、イベント会場へ 【キム・ポムツアーズインソウル】 イベント終了後、夕食。 終了後、自由行動	× × ×
7/1(月)	金浦/仁川発 各地	フライト スケジュール参照	専用車 航空機	ホテル出発 (※途中、韓国土産物店1店へご案内) 空路、帰国の途へ 到着後、解散	× × ×

本ツアーは滞在中に免税店1店と韓国土産物店1店へご案内させていただきます。尚これは土産物品の購入を強制するものではありません。

発着日・時間及び交通機関は変更になることがあります。

ソウル到着時、バスは他のお客様を待つて運行する場合があります。

朝・・・朝食 昼・・・昼食 タ・・・夕食 機・・・機内食 × 食事なし

時間帯の目安:早朝・・・04:00～06:00 朝・・・06:00～8:00 午前・・・08:00～12:00 午後・・・12:00～16:00
夕刻・・・16:00～18:00 夜・・・18:00～23:00 深夜・・・23:00～04:00

フライトスケジュール・ご旅行代金(大人・子供同額2名1室利用)

フライト発着時間		往路 7/1(月)	旅行代金 (大人お一人様)	フライトクラブ会員 旅行代金
発着地	往路 6/29(土)			

発時間帯/着時間帯	発時間帯/着時間帯	(大人お一人様)
成田(1) 13:00～19:00/15:30～21:30	7:50～10:20/10:10～12:50	123,000円
成田(2) 8:50～12:40/11:20～15:10	13:30～19:00/15:50～21:40	125,000円
羽田(1) 8:20～12:30/10:40～14:50	7:50～12:20/10:00～14:20	125,000円
羽田(2) 8:20～12:30/10:40～14:50	15:20～20:10/17:30～22:20	128,000円
名古屋 9:20～13:50/11:20～15:50	8:30～11:00/10:20～12:50	120,000円
関西(1) 16:50～20:40/18:30～22:20	8:20～10:20/10:00～12:10	123,000円
関西(2) 9:20～13:00/11:10～14:50	14:50～19:20/15:40～21:00	125,000円
福岡 10:20～12:30/11:40～13:50	7:50～9:40/9:00～11:00	115,000円
一人部屋追加代金(2泊合計)		22,000円

本旅行には上記旅行代金の他に燃油サーチャージ(目安:4,400円～5,200円)、4/10現在および航空保険料が別途必要となります。また国内施設使用料、成田・羽田・関西空港旅客保安サーチャージおよび海外航空税も別途必要となります。

子供代金(6～12才未満)は大人と同額となります。未成年児童はご参加できません。

手配の關係上、遅い時間帯での出発便であっても、早い時間帯での帰国便となる場合がございますので、ご了承の上お申し込みください。

旅行代金に含まれるもの

- 各都市～ソウル間往復航空運賃(エコノミークラス) (この運賃・料金には、運送機関の課す付加運賃・料金を含みません。付加運賃・料金は原価の水準の異常な変動に対応するため、一定の期間及び一定の条件下に限りあらゆる旅行者に一律に課されるものです。)
 - ご宿泊代金:ソウルまたはダウル、トイロ、ソウヤウ一付(2名1室利用の場合のお一人様料金)
 - 空港～ホテル間送迎バスおよびガイド代金
 - 団体行動中の機食、チップ等
 - 手荷物運搬料金:航空会社の規定内(詳しくは係員におたずねください。)
- 上記各費用はお客様の都合により一部利用されなくても払い戻しいたしません。
- (旅行代金算出基準日: 2013年4月10日)

旅行代金に含まれないもの

- 上記以外は旅行代金に含まれません。参加に当たって通常必要となる費用を例示します。
- 旅券印紙:証紙代(5年有効旅券 ¥11,000、10年有効旅券 ¥16,000)
 - 個人的性格の費用:日程に明示されていない取置代、クリーニング代、電話代など手荷物超過料金
 - 傷害・疾病に関する医療費
 - 任意の海外旅行傷害保険料
 - 空港施設使用料(羽田:2,000円、成田:2,040円、名古屋:2,500円、関西:2,650円、福岡:949円)(小人半額)
 - 成田空港旅客保安サーチャージ料(500円)、羽田空港旅客保安サーチャージ料(100円)、関西空港旅客保安サーチャージ料(300円)
 - 韓国空港税:2,600円(28,000円)
 - 燃油サーチャージ(付加運賃)、航空保険料

会社	燃油サーチャージ(往復)	航空保険料(往復)
日本航空	4,400円	600円
全日空	4,400円	600円
大韓航空	5,200円	180円(18ドル)
アジアナ航空	5,000円	180円
チェジュ航空	5,000円	0円

航空会社の定める付加運賃・料金が変更された場合は、増額になった際には不足分を追加徴収し、減額になった際には差額を返金いたします。

2013年4月10日の三菱東京UFJ銀行の店頭売引渡し電信送金シート(100万円＝8,92円、1ドル＝100円)を基準に算出しています。
為替レートの変動により過不足が生じた場合、精算はいたしません。

9 渡航手続き代金

旅券・査証について

【旅券(パスポート)】
この旅行には有効期間が入国時9ヶ月以上(2013年10月2日以降)残っている旅券が必要です。

【査証(ビザ)】

日本国籍の方は入国に際し査証は不要です。現在お持ちの旅券が今回の旅行に有効かどうかの確認、旅券・査証取得はお客様自身の責任で行ってください。

日本国籍以外の方は自国・渡航先国の領事館、入国管理事務所にお問い合わせください。

渡航手続き代行について

この旅行には、有効な旅券(パスポート)の他に韓国の入国記録書及び日本の税関申告書が必要です。当社で渡航手続き書類の作成代行することができます。尚、代行をご希望されない方は、お客様の責任で、旅券の有効確認を行うていただきますので、予めご了承ください。お手数ですが、申込画面の該当欄にご希望の有無をご記入ください。

韓国の出入国記録書の作成、日本国税関申告書の作成(代行(旅券の有効性の確認(代行含む))・・・4,200円)

弊社にて出入国記録書作成・税関申告書等を作成後に旅行の取消された場合は、旅行本体の取消料の他に、別途渡航手続き代行料金がかります。上記金額には、消費税(9%)が含まれております。

追加旅行代金に関して

お一人部屋追加料金については、旅行代金一覽をご確認ください。

なお、取消料、変更補償金算出時の旅行代金とは、上記旅行代金と追加旅行代金の合計額です。

ソフンでお申込確定後、どちらかキャンセルとなった場合、ご参加される方の一人部屋利用追加代金を申し受けます。相部屋参加への変更はお受けできません。

相部屋について

今回の旅行は相部屋希望(同じ相部屋を希望する数名申込みの方と同室)を受け付けます。相部屋に関しては下記条件にて弊社にて決めさせていただきますので、予めご了承の上、申込みください。ご希望はご記入ください。

同室者については、他の同姓の相部屋希望者から、弊社にて決めさせていただきます。

同室者へのご要望(例:喫煙の有無、年齢等)はお受けできませんのでご了承ください。

同室者とは、必ずしも同一便ではございません。
弊社から事前に同室者の個人情報、もう一方の同室者へお伝えすることはありません。(ホテルチェックインの際のご案内となります。)

出発前、又、現地での同室者の変更等はお受けできません。

他に相部屋希望の方がいらっしゃらないなど、結果的に相部屋を一人で利用される場合でも一人部屋利用追加代金はいたしません。

海外旅行保険加入のすすめ

旅行中のご病気、事故などの思わぬ出費に備えていただくため、安心して便利な東京海上日動の任意海外旅行保険をご案内いたします。

スマートフォンやカメラ等の故障・盗難から疾病治療・損害賠償責任まで、幅広い補償がござりますので、安心のため是非ご加入されることをお勧めいたします。ご希望の方は、申込フォームにご入力し、ご加入ください。内容については^①3才以下の子供に付帯保険のみ対応をお考えの方は、病気による死亡補償がないものや治療費用の補償が低い、偶発事故対応費用等の特約がないというのが一般的です。お手持ちのカードの補償内容についてご確認ください。
ご契約にあたっては、必ず「[重要事項説明書](#)」(PDF)をよくお読みください。
(※上記書類の表示には少し時間がかかります。)

スマートフォンのおすすめ

テレコムスクリューのiPhone/iPadを使えば、スマートフォンもPCも、どこでも気軽にインターネット接続が可能！

安心の定額制(子→タテ通信料のレンタル)なので、使いすぎの心配もありません。
事前のお申込み(24時間365日申込可能)で、ご出発日に空港での受取りが可能です。

(※ご出発前日に宅配便で指定の場所へのお届けも可能です。)
ご希望の方は、下記URLよりお申込みください。

http://www.telecomsquare.co.jp/agency/hco/index.php/hco_008

ご注意

ソフナー中のイベントに関する注意事項

イベント会場は、ソフナーの安全管理の都合上、弊社より事前に公表することはありません。各イベントはソフナー参加者以外に、スタッフ関係者、主催者、スポンサー(招待関係者等)がいる場合もございますので、予めご了承ください。
出演者の写真やチラシ、横断幕等、各イベントの妨げとなる物品を所持し、イベントに参加することは出来ません。これらの他当日、主催者判断により持込不可と認定されたものは没収となりますので予めご了承ください。

イベント中の方(携帯電話含む)、ビデオ、デジタルカメラ等、あらゆる撮影・録音・録音機能を有する機器の使用は禁止となります。使用した場合は、フィルム没収(又はデータの消去)及び退出していただきます。

その他、イベント中は旅券による案内をよくお聞きいただき、ソフナーを守り見学をしてください。係員の指示に従ってください。会場内では、携帯電話、アラーム等の出る機器のご使用は禁止とさせていただきます。マイクやモニター等の音響設備に支障きたす恐れがありますので、携帯電話は必ず電源をお切りになり、カバンやポケットなどにおしまいください。また、会場内で携帯電話をご使用になられず、撮影の準備行為としてご退場いただく場合がございますので、予めご了承ください。

お座席について

イベントのお座席は、現地での抽選となります。イベント中は必ず指定されたご自身のお席でご鑑賞ください。お席を譲られて前に押し寄せたり、椅子の上立つなどの行為、通路にはみ出でのご鑑賞は禁止とさせていただきます。

フレゼント等の受付について

スタッフがイベント会場にご預りいたします。但し持ち運びが困難な大きな物や飲食物は固くお断りさせていただきます。

その他ソフナー中の注意事項

ソフナー中は主催者、及び係員による指示をよくお聞きいただき、ソフナーを守り行動をしてください。係員の指示に従っていない場合は、ソフナーを離れ、又見学中の場合には会場から退場いただきます。

主催者及び係員の指示に従わずに生じた事故やトラブルにつきましては、主催者は一切責任を負いません。

その他、ソフナーの演出、運営を妨害し、他人に危害または被害を及ぼす等の恐れがあると主催者が判断した行為があった場合は、見学者を中断または中止する場合があります。

本ソフナー中に撮影した映像は、今後テレビ放送・インターネット配信・DVD発売等で使用する場合がございます。(お客様の収録映像および音声は、イベント事務局としての範囲内においてのみ利用いたします)本イベントの参加者は、参加者ご自身も撮影される可能性があります。参加者は基本的に、ご自分の肖像権の使用に同意したとみなします。撮影および映像使用協力をお願いいたします。

身体に障害をお持ちの方はお申込時にお知らせください。

【車椅子でのご参加について】

下記条件をご了承いただける場合、ソフナーへのご参加は原則可能です。必ず事前にご相談ください。

①同伴者(二介助者)とお二人でお申し込みください。ソフナル利用や相部屋利用はお受けできません。

また、ソフナー中は同伴者と必ず一緒に行動ください。

②ソフナーでのお部屋の手配はお受けできません。通常客室のご案内となります。

③航空会社への事前申告が必要な場合、所定の診断フォームをご提出いただく場合があります。

④ソフナー・スタッフ・ガイドは、他のお客様のご案内もいたしますので、介助のお手伝いは出来ません。

⑤移動のバスの、ソフナー付き等の特別仕様車ではありません。乗り降りには、自力で行ったり、介助者のお手伝いが必要となります。

未就学児童のソフナー参加について

未就学児童のソフナー参加はソフナーの趣旨によりお断りさせていただきます。

参加される方、ひとりひとりの心がけがイベントの成りにつながります。皆様のご理解にご協力を重ねてお願い申し上げます。

お申し込み方法

[STEP1]

お申込みは、お申込みフォームに必要事項をご入力後、(同行者についても必ずご入力ください)ご送信ください。
 抽選での受付となります。(受付＝予約確定ではありません。)

1回のお申込みでのお申し込みいただけるのは、同じお申込み内容(発着地・部屋タイプ)ご希望の2名様までです。

お電話・FAXでのお申し込みは受け付けておりませんので、予めご了承ください。

申込み送信後、弊社からお客様への返信メールは特にご送しませんのでご了承ください。
 相部屋希望の方は、「相部屋について」を必ずお読みください。
 15才未満の方のご参加は、父母または親権者の同行を条件とします。15才以上20才未満の方のご参加は、父母または親権者の同意書が必要で、**同意書(PDF)**をプリントアウトしていただきFAX又は郵便にてお送りください。
 予約単価は2名1室、1名1室(追加代金)、相部屋となります。



[STEP2]

弊社より代表者情報に、4月30日(火)までに「申込結果通知」をEメールにてお送りいたします。
一投簡集はお申し込み後、5営業日以内に「申込結果通知」をEメールにてお送りいたします。



[STEP3]

「申込結果通知」受領後、2営業日以内に、以下の口座に申込金としてお1人様30,000円をお振込みください。
 期日までに申込金をお振込みいただくことで、正式な旅行申込みとなります。
 期日までに振込みがない場合は、予約はなかったものとします。

銀行名: 三井住友銀行(0009)
 支店名: 中央支店
 口座名: 近畿日本ツーリスト(株)
 口座番号: (普通) 8199470



[STEP4]

お振込みする際は、ご参加者のお名前の前に、申込結果通知にてご案内する登録番号をご入力ください。
 例) 0000-01キムポム

代表者様とごとの振込みも可能ですが、その際は、可能であれば同行者のお名前もご入力ください。
 お振込み手数料は各自にてご負担願います。
 お申込みをいただいた日から7営業日以内にお振込みが完了し、お振込みが完了した時点で、お振込みが完了したことをお知らせいたします。
 お電話のみでのお振込みは受けできません。※携帯からのメールはお受けできません。
 休業日および営業時間外にご連絡いただいた場合は、翌営業日の扱いとなりますのでご了承ください。
 申込金は銀行振込のみのお取り扱いとなります。



ご出発の3日前まで「旅のしおり」(集合時間・集合場所・便名・ホテル等記載した書類)をお送りいたします。
 利用航空便及び宿泊ホテルは、この時期の決定となります。

[STEP5]

お申し込み&お問い合わせ

お問い合わせ

近畿日本ツーリスト(株) トラルワードエスセンター 東日本
 『キム・ポム ツアーズ インターネット』インフォメーション事務局
 〒130-0022 東京都墨田区江東橋3-4-2錦糸町パークビル3F
 TEL:0570-064-826 FAX:03-6730-3230

※ひかり電話・PHSからはご使用いただけません。お持ちの携帯電話よりお問い合わせください。
 E-mail: tourdesk15@ktn.co.jp

※休業日・営業時間外にお送りいただいたEメールの返信は、翌営業日以降の返信となります。
 営業時間 (月)～(金) 10:00～17:00 ※土・日・祝日はお休み
 お取扱い、ご変更の連絡が休業日・営業時間外の場合は、翌営業日の扱いとなりますので、予めご了承ください。

総合旅行業務取扱管理者: 井上 和直、伊藤 義彦
 旅行業務取扱管理者とは、お客様の旅行を取り扱う営業所での取引責任者です。この旅行の契約等に關し、担当者からの説明にご不明な点がございましたら、ご遠慮なく旅行業務取扱管理者にご質問ください。

旅行企画・実施

近畿日本ツーリスト株式会社 EOC営業本部 第8営業支店
 観光庁長官登録旅行業第1944号
 一般社団法人日本旅行業協会正会員
 本邦保証委員 旅行業公正取引協議会会員
 〒101-0024 東京都千代田区神田和泉町1-13
 住友商事神田和泉町ビル14階

近畿日本ツーリスト
 観光庁長官登録旅行業第1944号
 一般社団法人日本旅行業協会正会員
 本邦保証委員 旅行業公正取引協議会会員

お客様個人情報の取り扱いに関するお問い合わせ

個人情報管理者: 松岡 正晴
 受付時間: 10:00～17:00(土・日・祝日はお休み)
 電話番号: 03-6891-9308
 (旅行の変更・内容等に関するお問い合わせは、近畿日本ツーリスト(株)トラルワードエスセンター 東日本0570-064-826へお問い合わせします)



管理番号 : 044913041025-K-PHW

ページ上部へ